

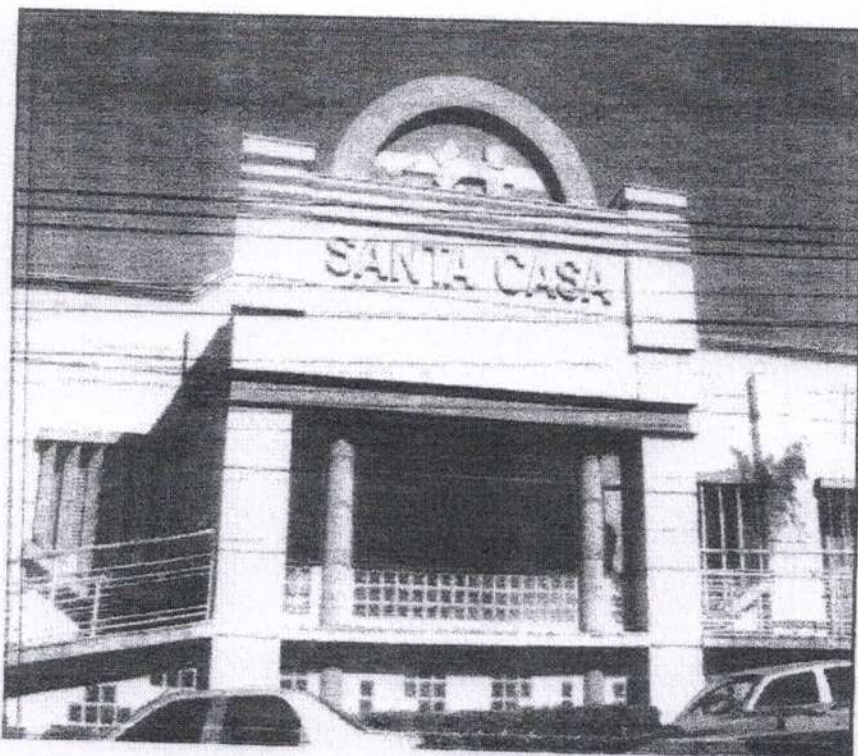

## Irmandade da Santa Casa de Sertãozinho

Rua Epitácio Pessoa, 1.741 – Centro – CEP: 14160.180 – Sertãozinho – SP  
Fone: (016) 3946-2855 – C.N.P.J: 71.326.292/0001-03 - Inscrição Estadual: Iscenta  
Site: [santacasasertaozinho.com.br](http://santacasasertaozinho.com.br) – e-mail: [administracao@santacasasertaozinho.com.br](mailto:administracao@santacasasertaozinho.com.br)  
Utilidade Pública: Lei Municipal nº 58, Lei Estadual nº 1.708 e Decreto Federal de 11/11/1991

# IRMANDADE DA SANTA CASA DE SERTÃOZINHO



## Relatório de Atividades Desenvolvidas 2017



## Irmandade da Santa Casa de Sertãozinho

Rua Epitácio Pessoa, 1.741 – Centro – CEP: 14160-180 – Sertãozinho – SP  
Fone: (016) 3946-2858 – C.N.P.J: 71.326.292/0001-03 – Inscrição Estadual: Isenta  
Site: [santacasasertaozinho.com.br](http://santacasasertaozinho.com.br) – e-mail: [administracao@santacasasertaozinho.com.br](mailto:administracao@santacasasertaozinho.com.br)  
Utilidade Pública: Lei Municipal nº 58, Lei Estadual nº 1.708 e Decreto Federal de 11/11/1991

### MISSÃO, VISÃO E VALORES

#### Missão

“Atender, cuidar e ensinar com excelência.”

#### Valores

V alorizar a Qualidade  
A ssistência Humanizada  
L iderar com Comprometimento  
O timismo  
R esponsabilidade  
É tica  
S ustentabilidade

### NOSSA HISTÓRIA

Sabedores de que Elpidio Gomes prometera deixar uma herança de 20 contos de réis para a cidade que primeiro conseguisse constituir como pessoa jurídica a Irmandade de Misericórdia que construiria e manteria a Santa Casa, um grupo de moradores de Sertãozinho atingiu esse objetivo antes de Ribeirão Preto.

Entre os dias 05 de julho e 15 de outubro de 1896, o tenente Francisco José dos Anjos Gaia e mais outros 52 moradores de Sertãozinho conseguiram realizar a assembléia para a eleição da mesa diretora, empossar a mesma, publicar o compromisso de constituição da Irmandade de Misericórdia de Sertãozinho no Diário Oficial e registrá-la em cartório de Ribeirão Preto.

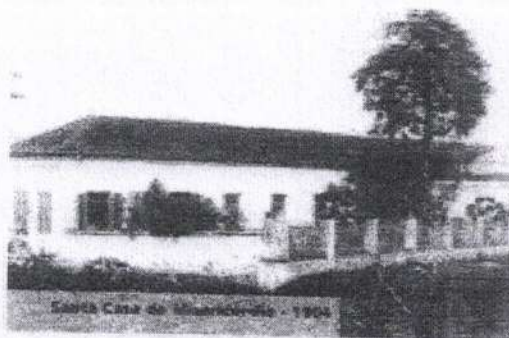

A posse da primeira mesa diretora da Irmandade de Misericórdia de Sertãozinho ocorreu no dia 05 de setembro de 1896 e ficou assim constituída: Dr. Onofre Muniz Ribeiro, provedor; tenente Francisco José dos Anjos Gaia, mordomo; Octacílio de Oliveira Tupaberaba, secretário; Antônio Augusto de Souza Amaral, procurador; Francisco Pereira da Costa, tesoureiro; José Leite de Abreu, Eduardo Pedreschi, José Marques da Motta Guimarães, Euzébio Augusto Machado, João Pedro de Andrade Júnior, Aprígio Rello de Paula Araújo, José Antônio de Carvalho, Pedro Bauch, tenente Francisco José



## Irmandade da Santa Casa de Sertãozinho

Rua Epitácio Pessoa, 1.741 - Centro - CEP: 14160-180 - Sertãozinho - SP  
Fone: (016) 3946-2855 - C.NPJ: 71.326.292/0001-03 - Inscrição Estadual: Isenta  
Site: [santacasasertaozinho.com.br](http://santacasasertaozinho.com.br) - e-mail: [administracao@santacasasertaozinho.com.br](mailto:administracao@santacasasertaozinho.com.br)  
Utilidade Pública: Lei Municipal nº 58, Lei Estadual nº 1.708 e Decreto Federal de 11/11/1991

Ferreira Júnior, José Marciano de Aguiar, Gustavo Syllos e Antônio José Fernandes, mesários.

A data de 05 de setembro, que marca a posse da primeira diretoria, foi escolhida como a de inauguração da Irmandade de Misericórdia de Sertãozinho, mantenedora da Santa Casa, que mantém a saga de ter sido construída, reformada e mantida às custas de doações, de eventos e de muita dedicação dos irmãos, através de trabalho voluntário.

O recebimento da herança de Elpídio Gomes foi oficializado em 12 de agosto de 1904, mas a Santa Casa já funcionava em prédio improvisado. O edifício próprio da Santa Casa foi inaugurado no dia 13 de maio de 1903. Ele tinha um gradil de madeira na frente, que delimitava um belo jardim. Havia um pomar no quintal. O prédio, concluído em 1906, possuía oito compartimentos: um salão para assembléias, uma sala de espera, um consultório, dois quartos ocupados pela família do administrador, uma cozinha e duas espaçosas enfermarias. Uma delas recebeu o nome de Elpídio Gomes e a outra, o de Aprígio de Araújo, em reconhecimento aos relevantes serviços que ambos prestaram à instituição.

### **Evolução da Santa Casa**

Durante quase 50 anos a Santa Casa permaneceu em estado deficitário. Houve um período em que teve de fechar suas portas e, durante essa época, as pessoas mais necessitadas foram socorridas pelo Dr. Antônio Furlan Júnior na Casa de Saúde Santa Terezinha, de sua propriedade. Por isso, esse médico recebeu o apelido de pai dos pobres.

A Santa Casa começou a melhorar com a chegada, por volta de 1950, das irmãs de caridade da Congregação Jesus Maria José que, juntamente com os integrantes da Irmandade de Misericórdia e grande parte da comunidade, imprimiram uma nova dinâmica ao único hospital público da cidade.

Dali em diante, a Santa Casa acompanhou os diferentes ciclos econômicos de Sertãozinho. As dificuldades foram sempre superadas pelo esforço das diversas diretorias, mas atingiram um grau insuportável no final de 1992. No ano seguinte, ao assumir novamente o cargo de prefeito, o médico Dr. Waldyr Trigo convidou o engenheiro civil e empresário do ramo de supermercados, José Alberto Gimenez para assumir a provedoria da Santa Casa.

Reunindo um grupo de colaboradores, com a ajuda da população, de empresários, de prestadores de serviços de saúde, das irmãs, dos funcionários e da própria Irmandade de Misericórdia, Gimenez comandou a recuperação do hospital, cuja gestão foi de fevereiro de 1993 até agosto de 1996. Logo após, o vice-provedor Sílvio Martineli, assumiu a Provedoria e concluiu a gestão de setembro de 1996 até fevereiro de 1997.



## Irmandade da Santa Casa de Sertãozinho

Rua Epitácio Pessoa, 1.741 - Centro - CEP: 14160-180 - Sertãozinho - SP  
Fone: (016) 3946-2858 - C.N.P.J: 71.326.292/0001-03 - Inscrição Estadual: Isenta  
Site: [santacasasertaozinho.com.br](http://santacasasertaozinho.com.br) - e-mail: [administracao@santacasasertaozinho.com.br](mailto:administracao@santacasasertaozinho.com.br)  
Utilidade Pública: Lei Municipal nº 58, Lei Estadual nº 1.708 e Decreto Federal de 11/11/1991

### Principais Benfeitorias Implantadas

No ano de 1996, quando a iniciativa do Ten. Gaia completou seu primeiro centenário, a Santa Casa de Sertãozinho inaugurou o Ambulatório Médico que recebeu o nome de João Maciel de Lima, a UTI Neonatal (Dr. Walfrido Ismael Assan), a Pediatria, o Banco de Sangue e outras benfeitorias.

Graças a isso, a Santa Casa tornou-se um modelo de eficiência totalmente diferente da situação enfrentada pela maioria dos centros médicos semelhantes de todo o País.

Em 1997, o empresário Mauro Sponchiado foi eleito provedor para a gestão que foi de fevereiro de 1997 a fevereiro de 1999, na qual foram iniciadas as obras da UTI Geral, do Centro Obstétrico, Centro Cirúrgico, e da Central de Material e Esterilização; com verbas dos governos Estadual e Municipal.



Em fevereiro de 1999, contando com o apoio de Mauro Sponchiado, Rodovaldo Passariol foi eleito o novo provedor da Santa Casa, para a gestão de fevereiro de 1999 a fevereiro de 2001, o qual deu continuação às obras que foram concluídas e inauguradas em dezembro de 2000.

No ano de 2001, Rodovaldo Passariol foi reeleito provedor e sua gestão seguiu até fevereiro de 2003.

Em 2002, com verbas dos governos Estadual e Municipal, a UTI GERAL foi equipada e inaugurada, iniciando suas atividades em setembro do mesmo ano. Com essas adequações a Santa Casa de Sertãozinho passou então a ser referência da microrregião composta pelas cidades de Barrinha, Pontal e Pitangueiras.



No ano de 2003, com o apoio de Rodovaldo Passariol, foi eleito como provedor o advogado, Dr. Carlos Alberto Mazer, cuja gestão foi de fevereiro de 2003 a fevereiro de 2005, sendo reeleito para mais um biênio, que se encerrou em fevereiro de 2007. Durante o período em que foi provedor, construiu e inaugurou um moderno Centro de Nutrição e Dietética, composto por: cozinha, despensa, refeitório, lactário, lanchonete e outras benfeitorias necessárias ao segmento de hotelaria



## Irmandade da Santa Casa de Sertãozinho

Rua Epitácio Pessoa, 1.741 - Centro - CEP: 14160-180 - Sertãozinho - SP  
Fone: (016) 3946-2855 - CNPJ: 71.326.292/0001-03 - Inscrição Estadual: Isenta  
Site: [santacasasertaozinho.com.br](http://santacasasertaozinho.com.br) - e-mail: [administracao@santacasasertaozinho.com.br](mailto:administracao@santacasasertaozinho.com.br)  
Utilidade Pública: Lei Municipal nº 58, Lei Estadual nº 1.708 e Decreto Federal de 11/11/1991

hospitalar. Além disso, ao final de sua gestão, Mazer inaugurou uma moderna Unidade de Urgência e Emergência.

Em 2007, com o apoio do Dr. Mazer, o Sr. Rodovaldo Passariol foi eleito novamente como Provedor para a gestão de Fevereiro de 2007 a Fevereiro de 2009.

No mês de agosto de 2007, a Santa Casa de Sertãozinho, com sua excelente estrutura para atendimentos, transformou-se em centro de referência da região para atendimentos SUS (Sistema Único de Saúde), como foi determinado pelo Departamento Regional de Saúde (DRS XIII). A partir daí, passou a integrar o "Horizonte Verde", como referência para mais oito municípios: Barrinha, Dumont, Jaboticabal, Guariba, Monte Alto, Pitangueiras, Pontal e Pradópolis, totalizando mais de 378 mil habitantes.

Em fevereiro de 2009, Rodovaldo Passariol, apelidado Vadinho, foi reeleito para a provedoria da Santa Casa, cuja gestão seguiu até fevereiro de 2011, que foi prorrogada em Assembleia Ordinária, até fevereiro de 2013.

Em fevereiro de 2011, a Santa Casa de Sertãozinho inaugurou sua primeira UTI Pediátrica. Construída com recursos municipais, estaduais e do próprio hospital, o centro de terapia intensiva recebeu o nome do saudoso secretário estadual de saúde, "Dr. Luiz Roberto Barradas Barata".

No dia 05 de setembro de 2016 a Santa Casa de Sertãozinho completou 120 anos de existência, adquirindo cada vez mais experiência e profissionalismo, além de passar por diversas evoluções e melhorias para garantir sempre o melhor atendimento, com qualidade e respeito a todos.

### GALERIA DE PROVEDORES

01. Francisco José dos Anjos Gaia - "Idealizador da Fundação da Santa Casa em 1896"
02. Dr. Onofre Ribeiro - Junho/1896 até Setembro/1897
03. Aprígio Rello de Paula Araújo - Setembro/1897 até Abril/1910
04. Dr. Antônio do Amaral Vieira - Maio/1910 até Maio/1913
05. Alfredo Jordão Júnior - Maio/1913 até Maio/1914
06. Leão Nogueira - Maio/1914 até Maio/1917
07. Guilherme de Oliveira - Maio/1917 até Maio/1924
08. Dr. Pompeu Andrade - Janeiro/1924 até Maio/1925
09. José Vianna Santos - Maio/1925 até Maio/1928
10. Guilherme Schmidt - Maio/1928 até Maio/1935
11. José Vianna Santos - Setembro/1935 até Janeiro/1940
12. Guilherme Scatena - Janeiro/1940 até Janeiro/1942
13. Guilherme Schmidt - Fevereiro/1942 até Janeiro/1943
14. Edgard da Silveira Pagnano - Fevereiro/1943 até Janeiro/1948
15. Dr. Plínio Lima Rubião - Fevereiro/1948 até Fevereiro/1962
16. César Vassimon - Fevereiro/1962 até Fevereiro/1963
17. Dr. João Batista Amaral Pacca - Fevereiro/1963 até Janeiro/1964
18. Clóvis Vassimon - Janeiro/1964 até Janeiro/1968



## Irmandade da Santa Casa de Sertãozinho

Rua Epiácio Pessoa, 1.741 - Centro - CEP: 14160-180 - Sertãozinho - SP  
Fone: (916) 3946-2855 - C.N.P.J: 71.326.292/0001-03 - Inscrição Estadual: ISENTA  
Site: [santacasasertaozinho.com.br](http://santacasasertaozinho.com.br) - e-mail: [administracao@santacasasertaozinho.com.br](mailto:administracao@santacasasertaozinho.com.br)  
Utilidade Pública: Lei Municipal nº 58, Lei Estadual nº 1.708 e Decreto Federal de 11/11/1991

19. João Maciel de Lima - Janeiro/1968 até Maio/1983
20. Nassim Mamed - Maio/1983 até Fevereiro/1987
21. João Ângelo Guidi - Fevereiro/1987 até Fevereiro 1989
22. João Maciel de Lima - Fevereiro/1989 até Janeiro/1991
23. Primo Guidoni - Janeiro/1991 até Novembro/1992
24. Dr. Cláudio Matheus Benelli - Novembro/1992 até Janeiro/1993
25. José Alberto Gimenez - Janeiro/1993 até Julho/1996
26. José Silvio Martinelli - Agosto/1996 até Janeiro/1997
27. Mauro Sponchiado - Fevereiro/1997 até Janeiro/1999
28. Rodovaldo Passariol - Fevereiro/1999 até Fevereiro/2003
29. Dr. Carlos Alberto Mazer - Fevereiro/2003 até Fevereiro/2007
30. Rodovaldo Passariol - Fevereiro/2007 até Fevereiro/2009
31. Rodovaldo Passariol - Fevereiro/2009 até Fevereiro/2011
32. Rodovaldo Passariol - Fevereiro/2011 até Fevereiro/2013
33. Milton Bonifácio da Silva - Fevereiro/2013 até Fevereiro/2015
34. Dr. Carlos Alberto Mazer - Fevereiro/2015 até Fevereiro/2017
35. José Carlos Simões - Fevereiro/2017 até Fevereiro/2019

## IRMANDADE

### Membros:

Ademir Dorascenzi	Luis Carlos Jorge
Aldamiro Lacyr Sicchieri	Manuel de Souza
Almir Lazarini	Marcos Augusto Scaranello
Aloisio Russo Abud	Marcos José Pignata
Amilton Rinaldi Cruaães	Maria Conceição Ferreira Turini
André Luis Fagundes	Mário Luiz Gennaro
Ângelo Mário Sarti	Marlei Aparecida Seccani
Antonio Barbosa Padilha	Nélson Bombonatti
Antonio Flavio Assan	Osvaldo Pontes
Carlos Alberto Celeste Jorge	Pedro Thomé Francisco dos Reis
Claudinê Martim Mermejo	Ranulfo Costa
Cláudio José Assan	Ricardo Luis Baratela
Etelvina Alves Nogueira	Ricardo Rogério Pereira
Ézio Edward Bisson	Rino Agostinho Munari Raposo
Fernando José Prati	Rita de Cássia Lopes Pacca
Francisco Xavier de Carvalho	Roberval Luiz Sacilotto
Francisco Xavier de Carvalho Filho	Rodolfo Pais Savegnago
Geraldo Angelo Mazer	Rogério Lopes Dias Júnior
Geraldo José Zanandrea	Sérgio Figueiredo Pacca
João Luiz Sverzut	Valter Almussa
João Zarinello	Vitor Bonini Toniello
José Domenici	Walfrido Ismael Assan
Leandro Heck	

### Irmãos Honorários:

Aldo Pedreschi	José Silvio Martinelli
Carlos Alberto Mazer	Maurílio Biagi Filho
Cláudio Mateus Benelli	Mauro Sponchiado
Geraldo Biagi Bonini	Milton Bonifácio da Silva
Ivano Galassi	Octávio de Paula



## Irmandade da Santa Casa de Sertãozinho

Rua Epitácio Pessoa, 1.741 - Centro - CEP: 14160.180 - Sertãozinho - SP  
Fone: (016) 3946-2855 - C.NPJ: 71.326.292/0001-03 - Inscrição Estadual: Isonta  
Site: santacasasertaozinho.com.br - e-mail: administracao@santacasasertaozinho.com.br  
Utilidade Pública: Lei Municipal nº 58, Lei Estadual nº 1.708 e Decreto Federal de 11/11/1991

João Baptista Amaral Pacca  
José Alberto Gimenez

Rodovaldo Passariol  
Yussif Ali Mere

### DIRETORIA

Membros da diretoria (Biênio 2017/2019).

José Carlos Simões .....	Provedor
Antonio Carlos Cavallaro .....	Vice-provedor
José Guilherme Bruniera .....	1º Secretário
Rodovaldo Passariol .....	2º Secretário
Carlos Alberto Mazer .....	1º Tesoureiro
Milton Bonifácio da Silva .....	2º Tesoureiro
Amilton Rinaldi Cruaães .....	Mesário
Carlos Américo Serra .....	Mesário
César Aparecido Teixeira .....	Mesário
Maria Lucia Daniel Jorge .....	Mesário
Marina da Silva Castro .....	Mesário
Vagner Stefanoni .....	Mesário
Antônio Osvaldo Meloni .....	Comissão de Contas
José Affonso Penha .....	Comissão de Contas
Wilson Ernesto Cancian .....	Comissão de Contas

**DIRETOR(A) CLÍNICO(A):** Elaine Pereira Lima CRM - 142357  
**DIRETOR TÉCNICO:** Marcos Halane Ferreira Paulino CRM - 97572

### COMISSÕES

Comissão de Ética Médica  
Comissão de Ética de Enfermagem  
Comissão de Hemoderivados  
Comissão Intrahospitalar de transplantes de órgão e tecidos  
Comissão de Controle de Infecção Hospitalar  
Comissão de Prontuário Médico  
Comissão de Óbito Hospitalar  
Comissão de Padronização de Materiais e Medicamentos  
Comissão Interna de Prevenção de Acidentes  
Comissão de Gerenciamento de Resíduo Hospitalar  
Centro Integrado de Humanização  
Núcleo de Segurança do Paciente  
Núcleo de Acesso e Qualidade Hospitalar  
Núcleo Interno de Regulação



## Irmandade da Santa Casa de Sertãozinho

Rua Epitácio Pessoa, 1.741 - Centro - CEP: 14160-180 - Sertãozinho - SP  
 Fone: (016) 3946-2855 - CNPJ: 71.326.292/0001-03 - Inscrição Estadual: Isenta  
 Site: santacasasertaozinho.com.br - e-mail: administracao@santacasasertaozinho.com.br  
 Utilidade Pública: Lei Municipal nº 58, Lei Estadual nº 1.708 e Decreto Federal de 11/11/1991

### INDICADORES HOSPITALARES

### RESULTADO DOS PROCESSOS PRINCIPAIS

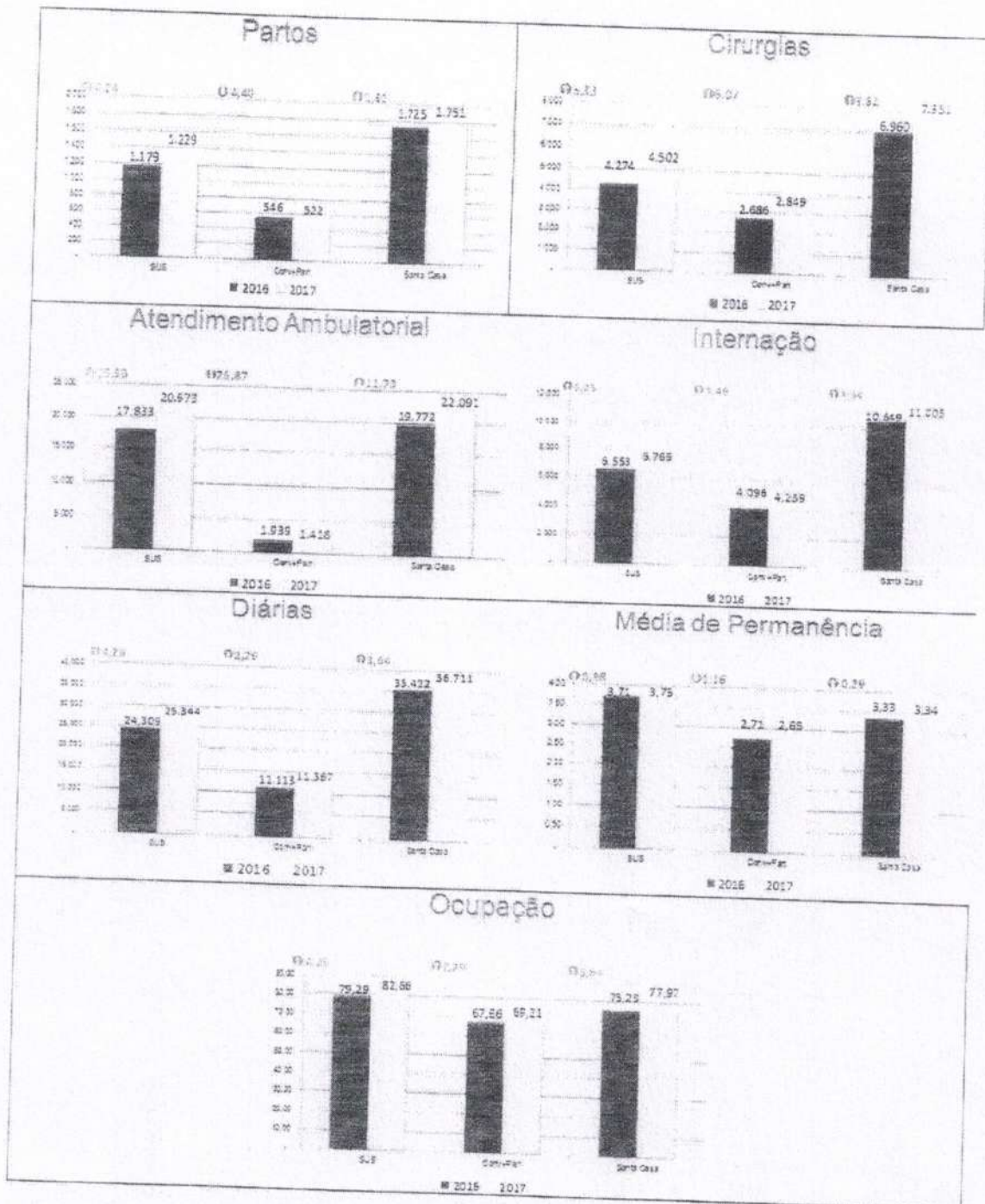





## Irmandade da Santa Casa de Sertãozinho

Rua Epitácio Pessoa, 1.741 - Centro - CEP: 14160-180 - Sertãozinho - SP  
 Fone: (016) 3946-2855 - C.N.P.J: 71.326.292/0001-03 - Inscrito Estadual: Isenta  
 Site: santacasasertaozinho.com.br - e-mail: administracao@santacasasertaozinho.com.br  
 Utilidade Pública: Lei Municipal nº 58, Lei Estadual nº 1.708 e Decreto Federal de 11/11/1991

### RESULTADO DOS PROCESSOS DE APOIO

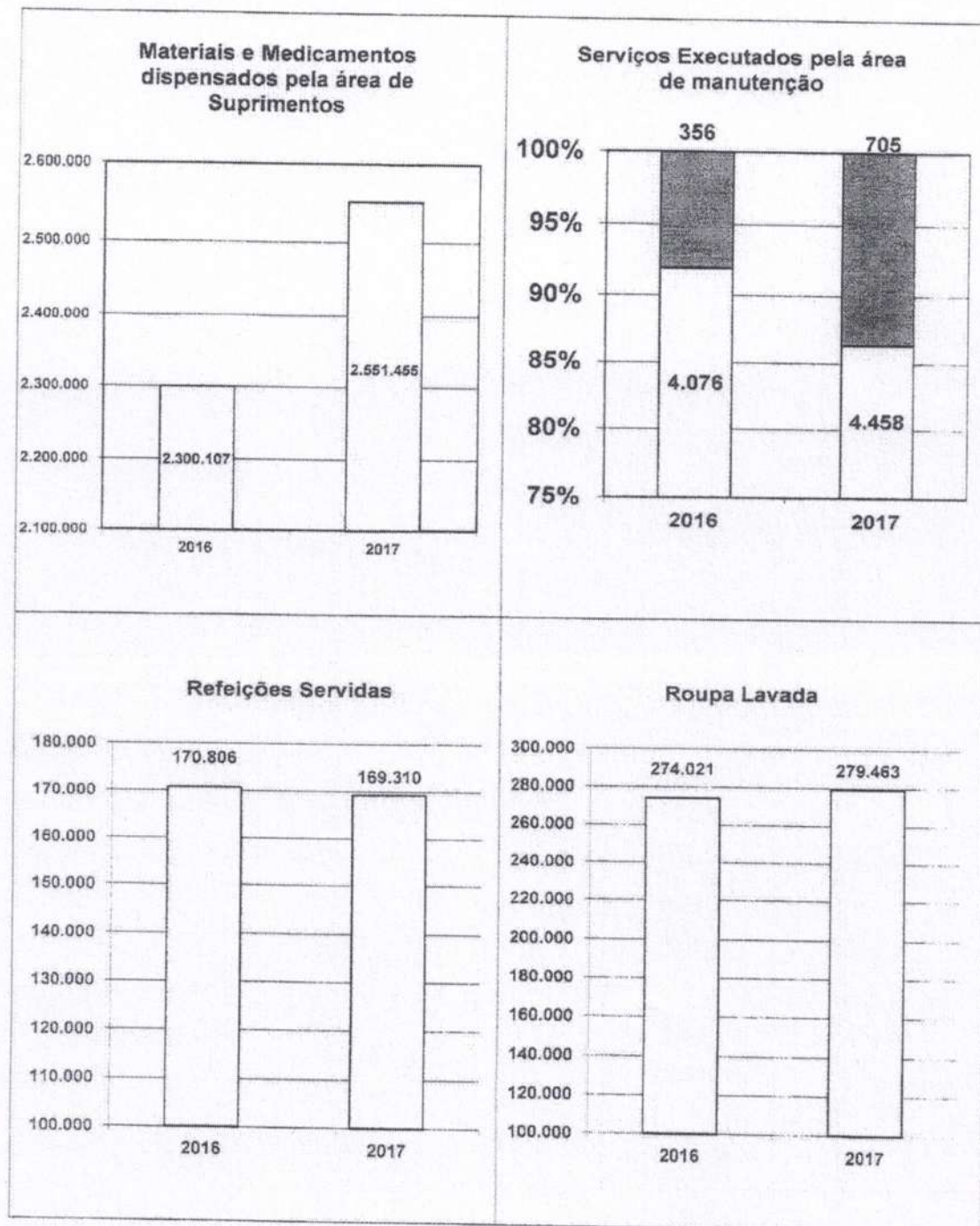



## Irmandade da Santa Casa de Sertãozinho

Rua Epitácio Pessoa, 1.741 - Centro - CEP: 14160-180 - Sertãozinho - SP  
Fone: (016) 3946-2855 - CNPJ: 71.326.292/0001-03 - Inscrição Estadual: Isenta  
Site: santacasasertaozinho.com.br - e-mail: administracao@santacasasertaozinho.com.br  
Utilidade Pública: Lei Municipal nº 58, Lei Estadual nº 1.708 e Decreto Federal de 11/11/1991

### RESULTADO REFERENTE A CLIENTES, MERCADOS E SOCIEDADE

## Índice de Satisfação

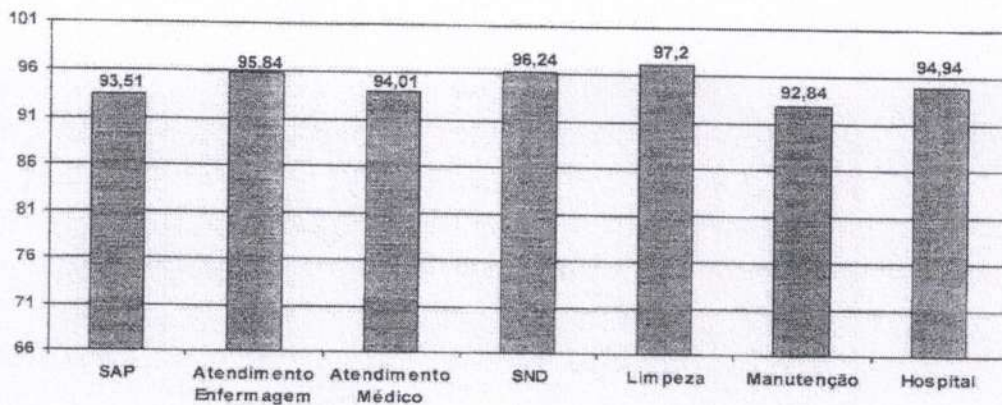

67 - 99 - Ótimo  
34 - 66 - Bom  
00 - 33 - Regular

Indicação 98,63%



## Irmandade da Santa Casa de Sertãozinho

Rua Epitácio Pessoa, 1.741 - Centro - CEP: 14160-180 - Sertãozinho - SP  
 Fone: (016) 3946-2855 - CNPJ: 71.326.292/0001-03 - Inscrição Estadual: Isenta  
 Site: santacasasertaozinho.com.br - e-mail: administracao@santacasasertaozinho.com.br  
 Utilidade Pública: Lei Municipal nº 58, Lei Estadual nº 1.798 e Decreto Federal de 11/11/1991

### RESULTADO REFERENTE A PESSOAS

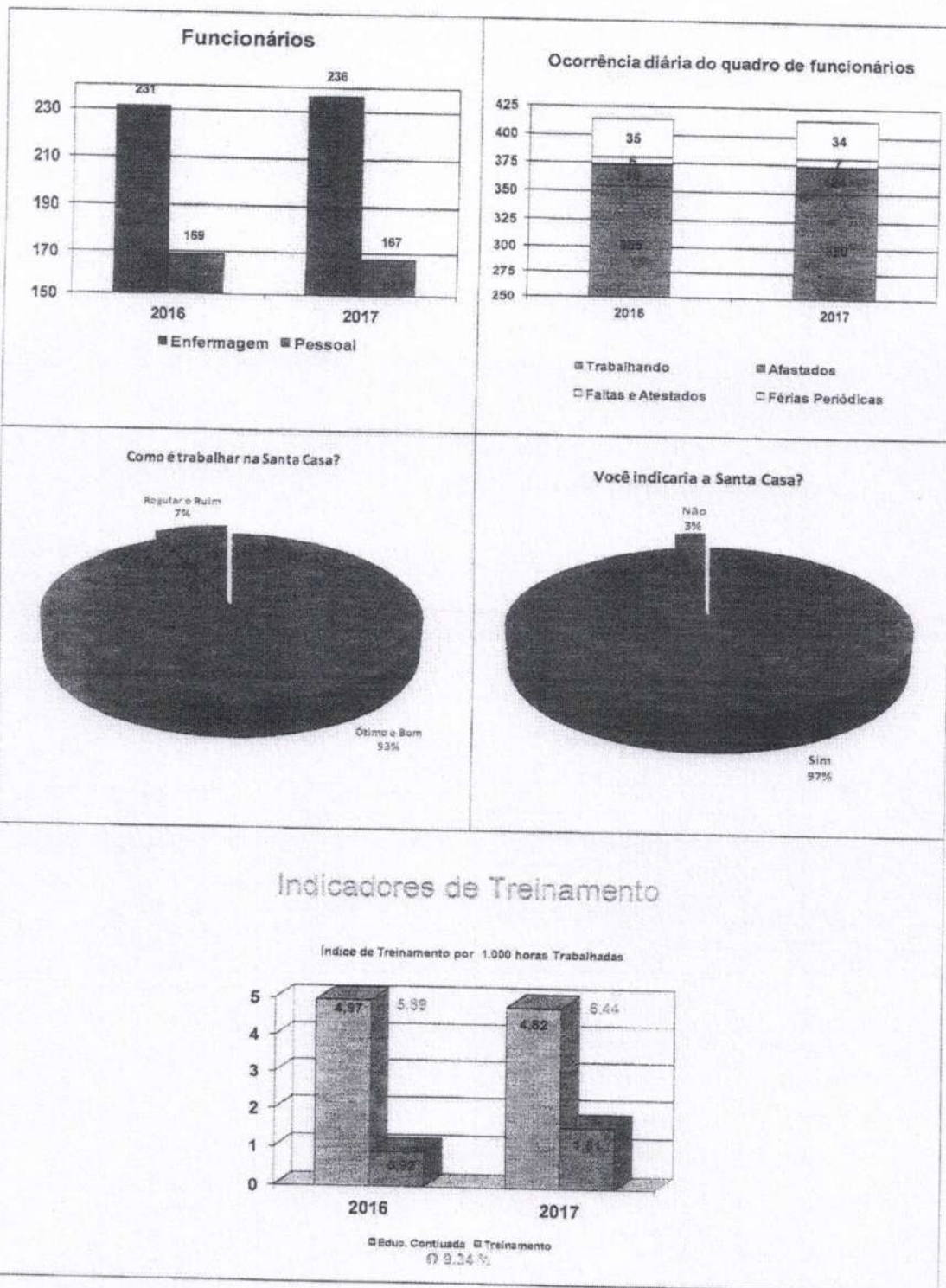



## Irmadade da Santa Casa de Sertãozinho

Rua Epitácio Pessoa, 1.741 – Centro – CEP: 14160.180 – Sertãozinho – SP  
 Fone: (016) 3946-2855 – CNPJ: 71.326.292/0001-03 - Inscrição Estadual: Isenta  
 Site: santacasasertaozinho.com.br – e-mail: administracao@santacasasertaozinho.com.br  
 Utilidade Pública: Lei Municipal nº 58, Lei Estadual nº 1.708 e Decreto Federal de 11/11/1991

### RECURSOS FINANCEIROS:

#### MUNICIPAL

Orçado				Realizado		Diferença	
ORDEM	OBJETO	VALOR	%	Valor Total	%	Valor	%
<b>1</b>	<b>Custeio</b>						
1.1	Outros Serviços de Terceiros	11.519.593,32	91,50%	<b>11.419.454,85</b>	<b>90,70%</b>	100.138,47	0,80%
1.2	Pessoal e Encargos	1.070.126,16	8,50%	<b>1.032.656,69</b>	<b>8,20%</b>	37.469,47	0,30%
<b>Total</b>		<b>12.589.719,48</b>	<b>100,00%</b>	<b>12.452.111,54</b>	<b>98,90%</b>	<b>137.607,94</b>	<b>1,10%</b>

Orçado (Plano de Trabalho).....	R\$12.589.719,48
Realizado (Valor Recebido Convênios + Aplicação Financeira).....	R\$12.452.111,54
<b>Diferença (Orçado x Realizado).....</b>	<b>R\$137.607,94</b>

#### FEDERAL

Orçado				Realizado		Diferença	
ORDEM	OBJETO	VALOR	%	Valor Total	%	Valor	%
<b>1</b>	<b>Custeio</b>						
1.1	Outros Serviços de Terceiros	10.908.267,08	69,00%	<b>10.868.921,24</b>	<b>68,75%</b>	39.345,84	0,25%
1.2	Materiais de Consumo	184.854,50	1,17%	<b>182.195,78</b>	<b>1,15%</b>	2.658,72	0,02%
1.3	Pessoal e Encargos	4.715.961,15	29,83%	<b>4.473.581,85</b>	<b>28,30%</b>	242.379,30	1,53%
<b>Total</b>		<b>15.809.082,72</b>	<b>100,00%</b>	<b>15.524.698,87</b>	<b>98,20%</b>	<b>284.383,86</b>	<b>1,80%</b>

Orçado (Plano de Trabalho).....	R\$15.809.082,72
Realizado (Valor Recebido Convênios + Aplicação Financeira).....	R\$15.524.698,87
<b>Diferença (Orçado x Realizado).....</b>	<b>R\$284.383,86</b>



## Irmandade da Santa Casa de Sertãozinho

Rua Epitácio Pessoa, 1.741 - Centro - CEP: 14160.180 - Sertãozinho - SP  
 Fone: (016) 3946-2855 - C.N.P.J: 71.326.292/0001-03 - Inscrição Estadual: Isenta  
 Site: santacasasertaozinho.com.br - e-mail: administração@santacasasertaozinho.com.br  
 Utilidade Pública: Lei Municipal nº 58, Lei Estadual nº 1.708 e Decreto Federal de 17/11/1991

### INCREMENTO

Orçado				Realizado		Diferença	
ORDEM	OBJETO	VALOR	%	Valor Total	%	Valor	%
1	Custeio						
1.1	Materiais de Consumo	200.000,00	100,00%	200.936,71	100,47%	-936,71	-0,47%
<b>Total</b>		<b>200.000,00</b>	<b>100,00%</b>	<b>200.936,71</b>	<b>100,47%</b>	<b>-936,71</b>	<b>-0,47%</b>

Orçado (Plano de Trabalho).....  
 Realizado (Valor Recebido Convênios + Aplicação Financeira)..... R\$200.000,00  
 Diferença (Orçado x Realizado)..... R\$200.936,71  
 -R\$936,71

### ESTADUAL

#### 1- Comissão de Transplantes

Orçado				Realizado		Diferença	
ORDEM	OBJETO	VALOR	%	Valor Total	%	Valor	%
1	Custeio - Material de Consumo						
1.1	Medicamentos/ Materiais Hospitalares	120.000,00	100,00%	120.670,07	100,56%	-670,07	-0,56%
<b>Total</b>		<b>120.000,00</b>	<b>100,00%</b>	<b>120.670,07</b>	<b>100,56%</b>	<b>-670,07</b>	<b>-0,56%</b>

Orçado (Plano de Trabalho).....  
 Realizado (Valor Recebido Convênios + Aplicação Financeira)..... R\$120.000,00  
 Diferença (Orçado x Realizado)..... R\$120.670,07  
 -R\$670,07



## Irmandade da Santa Casa de Sertãozinho

Rua Epiplácio Pessoa, 1.741 - Centro - CEP: 14160-180 - Sertãozinho - SP  
Fone: (016) 3946-2855 - CNPJ: 71.326.292/0001-03 - Inscrição Estadual: Isento  
Site: santacasasertaozinho.com.br - e-mail: administracao@santacasasertaozinho.com.br  
Utilidade Pública: Lei Municipal nº 58, Lei Estadual nº 1.708 e Decreto Federal de 11/11/1991

### 2 - Convênio Pró Santa Casa e Santa Casa Sustentável (Fonte: FUNDES)

UNIDADE	Valor utilizado com Convênio (R\$) em 2017
Custeio (Mat. Consumo)	2.940.011,55
Serviços de Terceiros (Energia Elétrica)	575.167,70
Total	3.515.179,25

Sertãozinho, 31 de Dezembro de 2017.

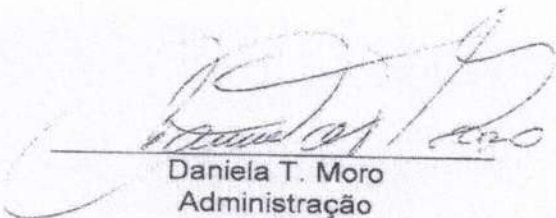
  
\_\_\_\_\_  
Daniela T. Moro  
Administração

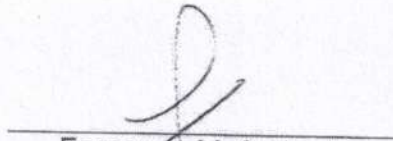
  
\_\_\_\_\_  
Fernanda V. Andrade  
Depto. Financeiro

**ANEXO I**

CÓPIA DE DOCUMENTO ASSINADO DIGITALMENTE POR: FAUSTINO SANCHES JUNIOR. Sistema e-TCESP. Para obter informações sobre assinatura e/ou ver o arquivo original acesse <http://e-processo.tce.sp.gov.br> - link 'Validar documento digital' e informe o código do documento: 1-QS31-9SU7-66FS-3TRC

Nome do Indicador	Meta	Parâmetro	Pontos	Critérios	Fórmula	1º		2º		3º		4º	
						M	R	M	R	M	R	M	R
Contratos Efetivados	>90%	21 Contratos	200	≥90% = 200 Pontos ≥85% <90% = 190 Pontos ≥80% <85% = 180 Pontos <80% = 70 Pontos	Número de Contratos Efetivados x 100 Número de Contratos Solicitados	21,00	100,00	21,00	100,00	21,00	100,00	21,00	100,00
Internações Clínicas e Cirúrgicas	>90%	355 Internações	400	≥90% = 400 Pontos ≥85% <90% = 350 Pontos ≥80% <85% = 300 Pontos <80% = 250 Pontos	Número de Internações Clínicas e Cirúrgicas - SUS	346,00	101,32	359,67	101,32	362,33	102,06	362,00	101,97
Internações Obstétricas	>90%	102 Internações	200	≥90% = 200 Pontos ≥85% <90% = 150 Pontos ≥80% <85% = 100 Pontos <80% = 50 Pontos	Número de Internações Obstétricas - SUS	142,67	134,64	137,33	134,64	152,00	149,02	119,33	116,99
Internações Pediátricas	>90%	30 Internações	200	≥90% = 200 Pontos ≥85% <90% = 150 Pontos ≥80% <85% = 100 Pontos <80% = 50 Pontos	Número de Internações Pediátricas - SUS	28,00	90,00	27,00	90,00	27,00	90,00	27,00	90,00
Cirúrgias Gerais	>90%	235 Cirúrgias	200	≥90% = 200 Pontos ≥85% <90% = 150 Pontos ≥80% <85% = 100 Pontos <80% = 50 Pontos	Número de Cirúrgias Geral - SUS	243,00	101,99	239,67	98,86	232,33	98,86	234,67	99,86
Cirúrgias Ginecológicas	>90%	22 Cirúrgias	200	≥90% = 200 Pontos ≥85% <90% = 150 Pontos ≥80% <85% = 100 Pontos <80% = 50 Pontos	Número de Cirúrgias Ginecológicas - SUS	33,67	127,27	28,00	145,45	32,00	145,45	33,00	150,00
Cirúrgias Pediátricas	>90%	6 Cirúrgias	200	≥90% = 200 Pontos ≥85% <90% = 150 Pontos ≥80% <85% = 100 Pontos <80% = 50 Pontos	Número de Cirúrgias Pediátricas - SUS	8,33	211,17	12,67	144,50	8,67	144,50	7,00	116,67
Atendimento na Unidade de Emergência	>90%	1.500 atendimentos	200	≥90% = 200 Pontos ≥85% <90% = 150 Pontos ≥80% <85% = 100 Pontos <80% = 50 Pontos	Número de Atendimentos na Unidade de Emergência	1.755,33	114,09	1.711,33	116,73	1.751,00	116,73	1.673,33	111,56
Internações Sociais	>90%	1.39 Internações	200	≥90% = 200 Pontos	Número de Internações x 100 Número de Solicitações de Internações	100,00	100,00	100,00	100,00	100,00	100,00	100,00	Sim
Internações Psiquiátricas	>90%	52 Internações	200	≥90% = 200 Pontos	Número de Internações x 100 Número de Solicitações de Internações	100,00	100,00	100,00	100,00	100,00	100,00	100,00	200
Exames de Tocoardiografia anteparto	>90%	122 Exames	200	≥90% = 200 Pontos	Número de Exames de Tocoardiografia SUS x 100 Número de Solicitações de Exames	100,00	100,00	100,00	100,00	100,00	100,00	100,00	200
Exames de Emissões Otiocústicas Evocadas	>90%	109 Exames	100	≥90% = 100 Pontos	Número de Exames de EOE SUS x 100 Número de Solicitações de Exames	100,00	100,00	100,00	100,00	100,00	100,00	100,00	100

Nome do Indicador	Meta	Parâmetro	Pontos	Critérios	Fórmula	1ª		2ª		3ª		4ª	
						R	P	R	P	R	P	R	P
Ouidoria	>90%	5 Ouidorias	100	≥90% = 100 Pontos	Número de Ouidorias Responsáveis x 100 Número de Ouidorias	100,00	100	100,00	100	100,00	100	100,00	100
Pesquisa de Satisfação do Usuário	>90%	80% Taxa de Satisfação	100	≥90% = 100 Pontos ≥85% <90% = 90 Pontos ≥80% <85% = 80 Pontos <80% = 70 Pontos	Número de Indicações x 100 Número de Pesquisas	98,49	100	98,83	Sim	98,50	100	98,68	Sim
Uso Racional de Medicamentos	100%	1 Ata	100	Apresentou Ata = 100 Pontos Não apresentou = 0 Pontos		100,00	100	100,00	Sim	100,00	100	100,00	Sim
Treinamento Política de Medicamentos	100%	5,33 Horas	100	Apresentou Ata e Lista = 100 Pontos Apresentou Ata ou Lista = 50 Pontos Não apresentou = 0 Pontos	Horas de Treinamento x 1.000 Horas Homens Programadas do Setor de Adm de Materiais	8,12	100	4,70	Sim	6,05	100	5,10	Sim
Acidentes de Trabalho	100%	3,70 Acidentes	100	Apresentou indicador e relatório = 100 Pontos Apresentou indicador ou relatório = 50 Pontos Não apresentou = 0 Pontos	Número de Acidentes de Trabalhos atendidos na Unidade de Emergência	2,00	100	3,00	Sim	2,00	100	2,67	Sim
Comissão Intra-Hospitalar de Captação de Órgãos	100%	1 Ata	100	Apresentou Ata = 100 Pontos Não apresentou = 0 Pontos		100,00	100	100,00	Sim	100,00	100	100,00	Sim
Notificação de Ocorrência de Morte Encefálica	100%	1,71 Pacientes	100	Apresentou indicador = 100 Pontos Não apresentou indicador = 0 Pontos	Número de Pacientes que tiveram seus Órgãos Captados x 100 Número de Notificação de Morte Encefálica	100,00	100	66,67	Sim		100		Sim
Comissão de Transfusão e Hemoderivado	100%	1 Ata	100	Apresentou Ata = 100 Pontos Não apresentou = 0 Pontos		100,00	100	100,00	Sim	100,00	100	100,00	Sim
Orientação Nutricional	100%	11,53 Orientações	100	Apresentou indicador = 100 Pontos Não apresentou indicador = 0 Pontos	Número de Orientações x 100 Número de Pacientes que tiveram Alta Hospitalar com uso de dieta enteral por sonda	100,00	100	100,00	Sim	100,00	100	100,00	Sim
Curso de Gestante	100%	83 Participantes	100	Apresentou Indicador e Lista = 100 Pontos Apresentou Indicador ou Lista = 50 Pontos Não apresentou = 0 Pontos	Número de Participantes do Curso de Gestante	74,00	100	88,00	Sim	68,00	100	62,00	Sim
Teste de HIV	100%	56,40% Taxa de Teste Rápido	100	Apresentou Indicador = 100 Pontos Não apresentou indicador = 0 Pontos	Número de Testes Rápidos de HIV aplicados em Gestantes na hora do Parto x 100 Número de Partos	57,75	100	61,67	Sim	63,48	100	50,04	Sim
Central de Acolhimento	100%	100% Taxa de Acolhimento	100	Apresentou Indicador = 100 Pontos Não apresentou indicador = 0 Pontos	Número de Acolhimentos x 100 Número de Atendimentos do Emergencialista	100,00	100	100,00	Sim	100,00	100	100,00	Sim



Nome do Indicador	Meta	Parâmetro	Pontos	Critérios	Fórmula	METAS			
						1ª	2ª	3ª	4ª
Núcleo Interno de Regulação	100%	60% Taxa de Alta Responsável HSM/DM	100	Apresentou Indicadores = 100 Pontos Não apresentou Indicadores = 0 Pontos	Número de Consultas Agendadas de HSM/DM x 100 Número de Altas de Pacientes SUS de Pacientes com HSM/DM	Sim	Sim	Sim	Sim
Núcleo Interno de Regulação	100%	65% Taxa de Alta Responsável Materna	100	Apresentou Indicadores = 100 Pontos Não apresentou Indicadores = 0 Pontos	Número de Consulta Agendadas Maternas x 100 Número de Altas de Parturientes do SUS	Sim	Sim	Sim	Sim
Núcleo Interno de Regulação	100%	65% Taxa de Alta Responsável Infantil	100	Apresentou Indicadores = 100 Pontos Não apresentou Indicadores = 0 Pontos	Número de Consultas Agendadas Infantil x 100 Número de Altas de Recém Nascido do SUS	Sim	Sim	Sim	Sim
Núcleo de Segurança do Paciente	100%	1 Alta	100	Apresentou Alta = 100 Pontos Não apresentou = 0 Pontos		100,00	100	100	100
Demonstrativo de Receita e Despesa do Hospital	100%	1 DRE	100	Apresentou DRE mensal = 100 Pontos Não apresentou DRE mensal = 0 Pontos		74.506,00	750.892,00	95.259,00	100,00
Ocupação Clínica	90%	7 Leitos	100	Apresentou Indicador = 100 Pontos Não apresentou Indicador = 0 Pontos	Número de Diárias SUS de Pacientes Clínicos x 100 Nº de Leitos de Clínica SUS x Nº de Dias do Mês	363,12	433,55	425,70	433,55
Ocupação Cirúrgica	90%	29 Leitos	100	Apresentou Indicador = 100 Pontos Não apresentou Indicador = 0 Pontos	Número de Diárias SUS de Pacientes Cirúrgicos x 100 Nº de Leitos de Cirúrgicos SUS x Nº de Dias do Mês	47,70	52,99	46,09	48,12
Ocupação Obstétrica	90%	11 Leitos	100	Apresentou Indicador = 100 Pontos Não apresentou Indicador = 0 Pontos	Número de Diárias SUS de Pacientes Obstétricos x 100 Nº de Leitos de Obstétricos SUS x Nº de Dias do Mês	78,03	76,31	79,00	64,53
Ocupação Pediátrica	90%	17 Leitos	100	Apresentou Indicador = 100 Pontos Não apresentou Indicador = 0 Pontos	Número de Diárias SUS de Pacientes Pediátricos x 100 Nº de Leitos de Pediátricos SUS x Nº de Dias do Mês	15,27	23,68	14,06	11,61
Ocupação da UTI Geral	90%	6 Leitos	100	Apresentou Indicador = 100 Pontos Não apresentou Indicador = 0 Pontos	Número de Diárias SUS de Pacientes Internados na UTI Geral x 100 Nº de Leitos de UTI Geral SUS x Nº de Dias do Mês	91,03	98,90	97,64	106,16

Nome do Indicador	Meta	Parâmetro	Pontos	Critérios	Fórmula	1ª		2ª		3ª		4ª	
						R	P	R	M	R	M	R	M
Ocupação da UTI Neonatal e Pediátrica	90%	8 Leitos	100	Apresentou Indicador = 100 Pontos Não apresentou Indicador = 0 Pontos	Número de Diárias SUS de Pacientes Internados na UTI Neonatal ou Pediátrica x 100 Nº de Leitos de UTI Neonatal e Pediátrica SUS x Nº de Dias do Mês	Sim	100	Sim	67,10	Sim	100	Sim	56,05
Média de Permanência Clínica	≥ 7	7 Dias	100	Apresentou Indicador = 100 Pontos Não apresentou Indicador = 0 Pontos	Número de Diárias SUS de Pacientes Clínicos x 100 Nº de Saídas de Pacientes Clínicos SUS	Sim	100	Sim	5,07	Sim	100	Sim	5,10
Média de Permanência Cirúrgica	≥ 7	7 Dias	100	Apresentou Indicador = 100 Pontos Não apresentou Indicador = 0 Pontos	Número de Diárias SUS de Pacientes Cirúrgicos x 100 Nº de Saídas de Pacientes Cirúrgicos SUS	Sim	100	Sim	3,33	Sim	100	Sim	3,20
Média de Permanência da Clínica Obstétrica	≥ 4	4 Dias	100	Apresentou Indicador = 100 Pontos Não apresentou Indicador = 0 Pontos	Número de Diárias SUS de Pacientes Obstétricos x 100 Nº de Saídas de Pacientes Obstétricos SUS	Sim	100	Sim	1,93	Sim	100	Sim	1,94
Média de Permanência da Clínica Pediátrica	≥ 7	7 Dias	100	Apresentou Indicador = 100 Pontos Não apresentou Indicador = 0 Pontos	Número de Diárias SUS de Pacientes Pediátricos x 100 Nº de Saídas de Pacientes Pediátricos SUS	Sim	100	Sim	2,58	Sim	100	Sim	3,25
Média de Permanência da UTI Geral	≥ 7	7 Dias	100	Apresentou Indicador = 100 Pontos Não apresentou Indicador = 0 Pontos	Número de Diárias SUS de Pacientes Internados na UTI Geral x 100 Nº de Saídas de Pacientes da UTI Geral SUS	Sim	100	Sim	4,44	Sim	100	Sim	3,91
Média de Permanência da UTI Neonatal e Pediátrica	≥ 7	7 Dias	100	Apresentou Indicador = 100 Pontos Não apresentou Indicador = 0 Pontos	Número de Diárias SUS de Pacientes Internados na UTI Neonatal e Pediátrica x 100 Nº de Saídas de Pacientes da UTI Neonatal e Pediátrica SUS	Sim	100	Sim	8,76	Sim	100	Sim	7,63
Comissão de Revisão de Óbito	100%	1 Ata	100	Apresentou Ata = 100 Pontos Não apresentou Ata = 0 Pontos		Sim	100	Sim	100,00	Sim	100	Sim	100,00
Comissão de Revisão de Prontuário	100%	1 Ata	100	Apresentou Ata = 100 Pontos Não apresentou Ata = 0 Pontos		Sim	100	Sim	100,00	Sim	100	Sim	100,00
Comissão de Controle de Infecção Hospitalar	100%	1 Ata	100	Apresentou Ata = 100 Pontos Não apresentou Ata = 0 Pontos		Sim	100	Sim	100,00	Sim	100	Sim	100,00
Horas de Treinamento	100%	4,97 Horas	100	Apresentou Lista e Indicador = 100 Pontos Apresentou Lista ou Indicador = 50 Pontos Não Apresentou = 0 Pontos	Horas de Treinamento x 1.000 Horas Homens Programadas	Sim	100	Sim	8,74	Sim	100	Sim	4,15





Irmãdade da Santa Casa de Sertãozinho - Federal

Rua Epitácio Pessoa, 1.741 - Centro - Cep-14160.180 – Sertãozinho – SP  
 Fone PABX: (016) 3946-2855 – Reconhecida de Utilidade Pública:  
 Municipal: Lei nº 581 – Estadual: Lei nº 1708 – Federal: Decreto de 11 de novembro

ANEXO II

Nome do Indicador	Meta	Parâmetro	Pontos	Critérios	Fórmula	1º		2º		3º		4º	
						Medida	Peso	Medida	Peso	Medida	Peso	Medida	Peso
Exames de Emissões Otoacústicas Evocadas	>90%	109 Exames	100	≥90% = 100 Pontos	Número de Exames de EOE SUS x 100	100,00	100	100,00	100	100,00	100	100,00	100
Ouvidoria	>90%	5 Ouvidorias	100	≥90% = 100 Pontos	Número de Solicitações de Exames	100,00	100	100,00	100	100,00	100	100,00	100
Pesquisa de Satisfação do Usuário	>90%	80% Taxa de Satisfação	100	≥90% = 100 Pontos ≥85% - 90% = 90 Pontos ≥80% - 85% = 80 Pontos <80% = 70 Pontos	Indicador e Relatório Ouvidoria	98,49	100	98,83	100	98,50	100	98,68	100
Uso Racional de Medicamentos	100%	1 Ata	100	Apresentou Ata = 100 Pontos Não apresentou = 0 Pontos	Atas	100,00	100	100,00	100	100,00	100	100,00	100
Treinamento Política de Medicamentos	100%	5,33 Horas	100	Apresentou Ata e Lista = 100 Pontos Apresentou Ata ou Lista = 50 Pontos Não apresentou = 0 Pontos	Indicador e Lista de Presença	8,12	100	4,70	100	6,05	100	5,10	100
Acidentes de Trabalho	100%	3,70 Acidentes	100	Apresentou indicador e relatório = 100 Pontos Apresentou indicador ou relatório = 50 Pontos Não apresentou = 0 Pontos	Indicador e Relatório	2,00	100	3,00	100	2,00	100	2,67	100
Comissão Intra-Hospitalar de Captação de Órgãos	100%	1 Ata	100	Apresentou Ata = 100 Pontos Não apresentou = 0 Pontos	Atas	100,00	100	100,00	100	100,00	100	100,00	100
Notificação de Ocorrência de Morte Encefálica	100%	1,71 Pacientes	100	Apresentou Indicador = 100 Pontos Não apresentou Indicador = 0 Pontos	Indicador	100,00	100	66,67	100		100		100
Comissão de Transfusão e Hemoderivado	100%	1 Ata	100	Apresentou Ata = 100 Pontos Não apresentou = 0 Pontos	Atas	100,00	100	100,00	100	100,00	100	100,00	100
Orientação Nutricional	100%	11,53 Orientações	100	Apresentou Indicador = 100 Pontos Não apresentou Indicador = 0 Pontos	Indicador	100,00	100	100,00	100	100,00	100	100,00	100
Curso de Gestante	100%	83 Participantes	100	Apresentou Indicador e Lista = 100 Pontos Apresentou Indicador ou Lista = 50 Pontos Não apresentou = 0 Pontos	Indicador e Lista de Presença	74,00	100	88,00	100	68,00	100	62,00	100



Irmãdade da Santa Casa de Sertãozinho - Federal

Rua Epiplácio Pessoa, 1.741- Centro - Cep-14160.180 – Sertãozinho – SP  
 Fone PABX: (016) 3946-2855 – Reconhecida de Utilidade Pública.  
 Municipal: Lei nº 581 – Estadual: Lei nº 1708 – Federal: Decreto de 11 de novembro

ANEXO II

Nome do Indicador	Meta	Parâmetro	Pontos	Critérios	Fórmula	Documento	1ª		2ª		3ª		4ª	
							M	R	M	R	M	R	M	R
Teste de HIV	100%	56,40% Taxa de Teste Rápido	100	Apresentou Indicador = 100 Pontos Não apresentou Indicador = 0 Pontos	Número de Testes Rápidos de HIV aplicados em Gestantes na hora do Parto x 100 Número de Partos	Indicador	57,75	Sim	61,67	Sim	63,48	Sim	50,04	Sim
Central de Acolhimento	100%	100% Taxa de Acolhimento	100	Apresentou Indicador = 100 Pontos Não apresentou Indicador = 0 Pontos	Número de Acolhimentos x 100 Número de Atendimento de Emergencialista	Indicador	100,00	Sim	100,00	Sim	100,00	Sim	100,00	Sim
Núcleo Interno de Regulação	100%	60% Taxa de Alta responsável HSM/DM	100	Apresentou Indicadores = 100 Pontos Não apresentou Indicadores = 0 Pontos	Número de Consultas Agendadas de HSM/DM x 100 Número de Altas de Pacientes SUS de Pacientes com HSM/DM	Indicador	Sim	Sim	Sim	Sim	Sim	Sim	Sim	Sim
Núcleo Interno de Regulação	100%	65% Taxa de Alta responsável Materna	100	Apresentou Indicadores = 100 Pontos Não apresentou Indicadores = 0 Pontos	Número de Consulta Agendadas Maternas x 100 Número de Altas de Parturientes do SUS	Indicador	Sim	Sim	Sim	Sim	Sim	Sim	Sim	Sim
Núcleo Interno de Regulação	100%	65% Taxa de Alta responsável Infantil	100	Apresentou Indicadores = 100 Pontos Não apresentou Indicadores = 0 Pontos	Número de Consultas Agendadas Infantil x 100 Número de Altas de Recém Nascido do SUS	Indicador	Sim	Sim	Sim	Sim	Sim	Sim	Sim	Sim
Núcleo de Segurança do Paciente	100%	1 Ata	100	Apresentou Ata = 100 Pontos Não apresentou = 0 Pontos	Atas	Atas	100,00	Sim	100,00	Sim	100,00	Sim	100,00	Sim
Demonstrativo de Receita e Despesa do Hospital	100%	1 DRE	100	Apresentou DRE mensal = 100 Pontos Não apresentou DRE mensal = 0 Pontos	DRE	DRE	74.506,00	Sim	750.892,00	Sim	95.259,00	Sim	35.552,00	Sim
Ocupação Clínica	90%	7 Leitos	100	Apresentou Indicador = 100 Pontos Não apresentou Indicador = 0 Pontos	Número de Diárias SUS de Pacientes Clínicos x 100 Nº de Leitos de Clínica SUS x Nº de Dias do Mês	Indicador	363,12	Sim	422,20	Sim	433,55	Sim	425,70	Sim
Ocupação Cirúrgica	90%	29 Leitos	100	Apresentou Indicador = 100 Pontos Não apresentou Indicador = 0 Pontos	Número de Diárias SUS de Pacientes Cirúrgicos x 100 Nº de Leitos de Cirúrgicos SUS x Nº de Dias do Mês	Indicador	47,70	Sim	52,99	Sim	46,09	Sim	48,12	Sim
Ocupação Obstétrica	90%	11 Leitos	100	Apresentou Indicador = 100 Pontos Não apresentou Indicador = 0 Pontos	Número de Diárias SUS de Pacientes Obstétricos x 100 Nº de Leitos de Obstétricos SUS x Nº de Dias do Mês	Indicador	78,03	Sim	76,31	Sim	79,00	Sim	64,53	Sim



**Irmandade da Santa Casa de Sertãozinho - Federal**

Rua Eptácio Pessoa, 1.741- Centro - Cep-14160.180 – Sertãozinho – SP  
 Fone PABX: (016) 3946-2855 – Reconhecida de Utilidade Pública:  
 Municipal: Lei nº 581 – Estadual: Lei nº 1708 – Federal: Decreto de 11 de novembro

**ANEXO II**

Nome do Indicador	Meta	Parâmetro	Pontos	Critérios	Fórmula	Documento	1ª		2ª		3ª		4ª	
							R e s u l t a d o	P o n t o	R e s u l t a d o	P o n t o	R e s u l t a d o	P o n t o	R e s u l t a d o	P o n t o
Ocupação Pediátrica	90%	17 Leitos	100	Apresentou Indicador = 100 Pontos Não apresentou Indicador = 0 Pontos	$\frac{\text{Número de Diárias SUS de Pacientes Pediatrícos} \times 100}{\text{Nº de Leitos de Pediatrícos SUS} \times \text{Nº de Dias do Mês}}$	Indicador	Sim	100	Sim	100	14,06	100	Sim	100
Ocupação da UTI Geral	90%	6 Leitos	100	Apresentou Indicador = 100 Pontos Não apresentou Indicador = 0 Pontos	$\frac{\text{Número de Diárias SUS de Pacientes Internados na UTI Geral} \times 100}{\text{Nº de Leitos de UTI Geral SUS} \times \text{Nº de Dias do Mês}}$	Indicador	Sim	100	Sim	100	97,64	100	Sim	100
Ocupação da UTI Neonatal e Pediátrica	90%	8 Leitos	100	Apresentou Indicador = 100 Pontos Não apresentou Indicador = 0 Pontos	$\frac{\text{Número de Diárias SUS de Pacientes Internados na UTI Neonatal ou Pediátrica} \times 100}{\text{Nº de Leitos de UTI Neonatal e Pediatríca SUS} \times \text{Nº de Dias do Mês}}$	Indicador	Sim	100	Sim	100	54,31	100	Sim	100
Média de Permanência Clínica	≤7	7 Dias	100	Apresentou Indicador = 100 Pontos Não apresentou Indicador = 0 Pontos	$\frac{\text{Número de Diárias SUS de Pacientes Clínicos} \times 100}{\text{Nº de Saídas de Pacientes Clínicos SUS}}$	Indicador	Sim	100	Sim	100	4,75	100	Sim	100
Média de Permanência Cirúrgica	≤7	7 Dias	100	Apresentou Indicador = 100 Pontos Não apresentou Indicador = 0 Pontos	$\frac{\text{Número de Diárias SUS de Pacientes Cirúrgicos} \times 100}{\text{Nº de Saídas de Pacientes Cirúrgicos SUS}}$	Indicador	Sim	100	Sim	100	3,57	100	Sim	100
Média de Permanência Clínica Obstétrica	≤4	4 Dias	100	Apresentou Indicador = 100 Pontos Não apresentou Indicador = 0 Pontos	$\frac{\text{Número de Diárias SUS de Pacientes Obstétricos} \times 100}{\text{Nº de Saídas de Pacientes Obstétricos SUS}}$	Indicador	Sim	100	Sim	100	1,87	100	Sim	100
Média de Permanência Clínica Pediátrica	≤7	7 Dias	100	Apresentou Indicador = 100 Pontos Não apresentou Indicador = 0 Pontos	$\frac{\text{Número de Diárias SUS de Pacientes Pediatrícos} \times 100}{\text{Nº de Saídas de Pacientes Pediatrícos SUS}}$	Indicador	Sim	100	Sim	100	2,82	100	Sim	100
Média de Permanência da UTI Geral	≤7	7 Dias	100	Apresentou Indicador = 100 Pontos Não apresentou Indicador = 0 Pontos	$\frac{\text{Número de Diárias SUS de Pacientes Internados na UTI Geral} \times 100}{\text{Nº de Saídas de Pacientes da UTI Geral SUS}}$	Indicador	Sim	100	Sim	100	3,80	100	Sim	100



**Irmadade da Santa Casa de Sertãozinho - Federal**

Rua Eptício Pessoa, 1.741- Centro -Cep-14160.180 – Sertãozinho – SP  
 Fone PABX: (016) 3946-2855 – Reconhecida de Utilidade Pública:  
 Municipal: Lei nº 581 – Estadual: Lei nº 1708 – Federal: Decreto de 11 de novembro

**ANEXO II**

Nome do Indicador	Meta	Parâmetro	Pontos	Critérios	Fórmula	Documento	METAS							
							1º	2º	3º	4º				
Média de Permanência da UTI Neonatal e Pediátrica	57	7 Dias	100	Apresentou indicador = 100 Pontos Não apresentou indicador = 0 Pontos	Número de Diárias SUS de Pacientes Internados na UTI Neonatal e Pediátrica x 100 Nº de Saídas de Pacientes da UTI Neonatal e Pediátrica SUS	Documento	100	Sim	100	Sim	100	Sim	100	Sim
Comissão de Revisão de Óbito	100%	1 Ata	100	Apresentou Ata = 100 Pontos Não apresentou Ata = 0 Pontos			100	Sim	100	Sim	100	Sim	100	Sim
Comissão de Revisão de Prontuário	100%	1 Ata	100	Apresentou Ata = 100 Pontos Não apresentou Ata = 0 Pontos			100	Sim	100	Sim	100	Sim	100	Sim
Comissão de Controle de Infecção Hospitalar	100%	1 Ata	100	Apresentou Ata = 100 Pontos Não apresentou Ata = 0 Pontos			100	Sim	100	Sim	100	Sim	100	Sim
Horas de Treinamento	100%	4,97 Horas	100	Apresentou Lista e Indicador = 100 Pontos Apresentou Lista ou Indicador = 50 Pontos Não Apresentou = 0 Pontos	Horas de Treinamento x 1.000 Horas Homens Programadas	Indicador e Lista de Presença	100	Sim	100	Sim	100	Sim	100	Sim



## Irmandade da Santa Casa de Sertãozinho

Rua Epitácio Pessoa, 1.741- Centro -Cep-14160.180 – Sertãozinho – SP  
Fone PABX: (016) 3946-2855 – Reconhecida de Utilidade Pública:  
Municipal: Lei nº 581 – Estadual: Lei nº 1708 – Federal: Decreto de 11 de novembro

### PONTUAÇÃO

### ANEXO III

Metas Quantitativas		1º	2º	3º	4º
<b>4.1 - Assistência</b>					
<b>Indicador</b>	<b>Pontos Possíveis</b>	<b>Pontos</b>	<b>Pontos</b>	<b>Pontos</b>	<b>Pontos</b>
Número de Internações Clínica/Cirúrgica	400	400	400	400	400
Número de Internações Obstétrica	200	200	200	200	200
Número de Internações Pediátrica	200	200	200	200	200
Número de Cirurgias Geral	200	200	200	200	200
Número de Cirurgias Obstétrica	200	200	200	200	200
Número de Cirurgias Pediátrica	200	200	200	200	200
Número de Atendimento na Unidade de Emergência	200	200	200	200	200
<b>Total</b>	<b>1600</b>	<b>1600</b>	<b>1600</b>	<b>1600</b>	<b>1600</b>

Metas Qualitativas		Pontos Possíveis	Pontos	Pontos	Pontos	Pontos
<b>4.1 - Assistência</b>						
<b>Indicador</b>	<b>Pontos Possíveis</b>	<b>Pontos</b>	<b>Pontos</b>	<b>Pontos</b>	<b>Pontos</b>	<b>Pontos</b>
Taxa de Contratos Efetivados	200	200	200	200	200	200
Número de Internações Sociais	200	200	200	200	200	200
Número de Internações Psiquiátricos	200	200	200	200	200	200
Taxa de Exames de Tococardiografia Anteparto	200	200	200	200	200	200
Taxa de Exames de Emissões Otoacústicas Evocadas	100	100	100	100	100	100
<b>Total</b>	<b>900</b>	<b>900</b>	<b>900</b>	<b>900</b>	<b>900</b>	<b>900</b>

#### 4.2 - Políticas Prioritárias do Sistema Único de Saúde – SUS

Indicador	Pontos Possíveis	Pontos	Pontos	Pontos	Pontos
Ouvidoria	100	100	100	100	100
Pesquisa de Satisfação do Usuário	100	100	100	100	100
Uso racional de medicamentos	100	100	100	100	100
Treinamento dos profissionais quanto a política de medicamentos	100	100	100	100	100
Atendimento e identificação dos casos de Acidentes de Trabalho	100	100	100	100	100
Comissão intra-hospitalar de captação de órgãos	100	100	100	100	100
Notificação de ocorrência de morte encefálica	100	100	100	100	100
Comissão de Transfusão e Hemoderivados	100	100	100	100	100
Orientação Nutricional dos pacientes internados em uso de dieta enteral por sonda	100	100	100	100	100
Curso de Gestante	100	100	100	100	100
Teste de HIV	100	100	100	100	100
Central de Acolhimento	100	100	100	100	100
Núcleo Interno de Regulação	100	100	100	100	100
Núcleo de Segurança do Paciente	100	100	100	100	100
Demonstrativo de Receita e Despesa do Hospital	100	100	100	100	100
Taxa de Ocupação da Clínica Médica	100	100	100	100	100
Taxa de Ocupação da Clínica Cirúrgica	100	100	100	100	100
Taxa de Ocupação da Clínica Obstétrica	100	100	100	100	100
Taxa de Ocupação da Clínica Pediátrica	100	100	100	100	100
Taxa de Ocupação da UTI Geral	100	100	100	100	100
Taxa de Ocupação da UTI Neonatal e Pediátrica	100	100	100	100	100
Média de permanência da Clínica Médica	100	100	100	100	100
Média de permanência da Clínica Cirúrgica	100	100	100	100	100
Média de permanência da Clínica Obstétrica	100	100	100	100	100
Média de permanência da Clínica Pediátrica	100	100	100	100	100
Média de permanência da UTI Geral	100	100	100	100	100
Média de permanência da UTI Neonatal e Pediátrica	100	100	100	100	100
Comissão de Revisão de Óbito	100	100	100	100	100
Comissão de Revisão de Prontuário	100	100	100	100	100
Comissão de Controle de Infecção Hospitalar	100	100	100	100	100
<b>Total</b>	<b>3000</b>	<b>3000</b>	<b>3000</b>	<b>3000</b>	<b>3000</b>

#### 4.3 - Ensino e Pesquisa

Indicador	Pontos Possíveis	Pontos	Pontos	Pontos	Pontos
Horas de treinamento	100	100	100	100	100
<b>Total</b>	<b>100</b>	<b>100</b>	<b>100</b>	<b>100</b>	<b>100</b>

Metas	Pontos Possíveis	Pontos	Pontos	Pontos	Pontos
Quantitativas	1600	1600	1600	1600	1600
Qualitativas	4000	4000	4000	4000	4000
<b>Total</b>	<b>5600</b>	<b>5600</b>	<b>5600</b>	<b>5600</b>	<b>5600</b>

#### Tabela de Pontuação para Repasse

Pontuação	Percentual	Percentual	Percentual	Percentual	Percentual
0 a 999	25%	100%	100%	100%	100%
1.000 a 1.999	50%				
2.000 a 2.999	75%				
3.000 a 3.999	90%				
acima de 4.000	100%				





Irmandade da Santa Casa de Sorocaba - Estadual

Rua Eptácio Pessoa, 1.741 - Centro - Cep-14160.180 - Sorocaba - SP  
 Fone PABX: (016) 3946-2855 - Reconhecida de Utilidade Pública.  
 Municipal: Lei nº 581 - Estadual: Lei nº 1708 - Federal: Decreto de 11 de novembro

ANEXO IV

Nome do indicador	Meta	Parâmetro	Pontos	Critérios	Fórmula	Documento	1º		2º		3º		4º		
							R	P	R	P	R	P	R	P	
Atendimento na Unidade de Emergência	>90%	1.500 Atendimentos	200	≥90% = 200 Pontos ≥85% <90% = 150 Pontos ≥80% <85% = 100 Pontos <80% = 50 Pontos	Número de Atendimentos na Unidade de Emergência	Indicador	117,02	200	1.755,33	114,09	200	1.751,00	116,73	200	1.673,33
Comissão Intra-Hospitalar de Captação de Órgãos	100%	1 Ata	100	Apresentou Ata = 100 Pontos Não apresentou = 0 Pontos	Número de Pacientes que tiveram seus Órgãos Captados x 100	Atas	Sim	100	100,00	Sim	100	100,00	Sim	100	100,00
Notificação de Ocorrência de Morte Encefálica	100%	1,71 Pacientes	100	Apresentou Indicador = 100 Pontos Não apresentou Indicador = 0 Pontos	Número de Notificação de Morte Encefálica	Indicador	Sim	100	66,67	Sim	100	-	Sim	100	-
Central de Acolhimento	100%	100% Taxa de Acolhimento	100	Apresentou Indicador = 100 Pontos Não apresentou Indicador = 0 Pontos	Número de Acolhimentos x 100	Indicador	Sim	100	100,00	Sim	100	100,00	Sim	100	100,00
Ocupação da UTI Geral	90%	6 Leitos	100	Apresentou Indicador = 100 Pontos Não apresentou Indicador = 0 Pontos	Número de Diárias SUS de Pacientes Internados na UTI Geral x 100	Indicador	Sim	100	91,03	Sim	100	97,64	Sim	100	106,16
Média de Permanência da UTI Geral	≤7	7 Dias	100	Apresentou Indicador = 100 Pontos Não apresentou Indicador = 0 Pontos	Nº de Leitos de UTI Geral SUS x Nº de Dias do Mês	Indicador	Sim	100	4,44	Sim	100	3,80	Sim	100	3,91
Média de Permanência da UTI Neonatal e Pediátrica	≤7	7 Dias	100	Apresentou Indicador = 100 Pontos Não apresentou Indicador = 0 Pontos	Número de Diárias SUS de Pacientes Internados na UTI Neonatal e Pediátrica x 100	Indicador	Sim	100	8,76	Sim	100	8,70	Sim	100	7,63
Comissão de Revisão de Óbito	100%	1 Ata	100	Apresentou Ata = 100 Pontos Não apresentou Ata = 0 Pontos	Nº de Saídas de Pacientes da UTI Neonatal e Pediátrica SUS	Atas	Sim	100	100,00	Sim	100	100,00	Sim	100	100,00